NIEUWBOUW APPARTEMENT MET SCHELDEZICHT D.1.1

BREW

Leven in de brouwerij

SOKRATES

Basil architecture

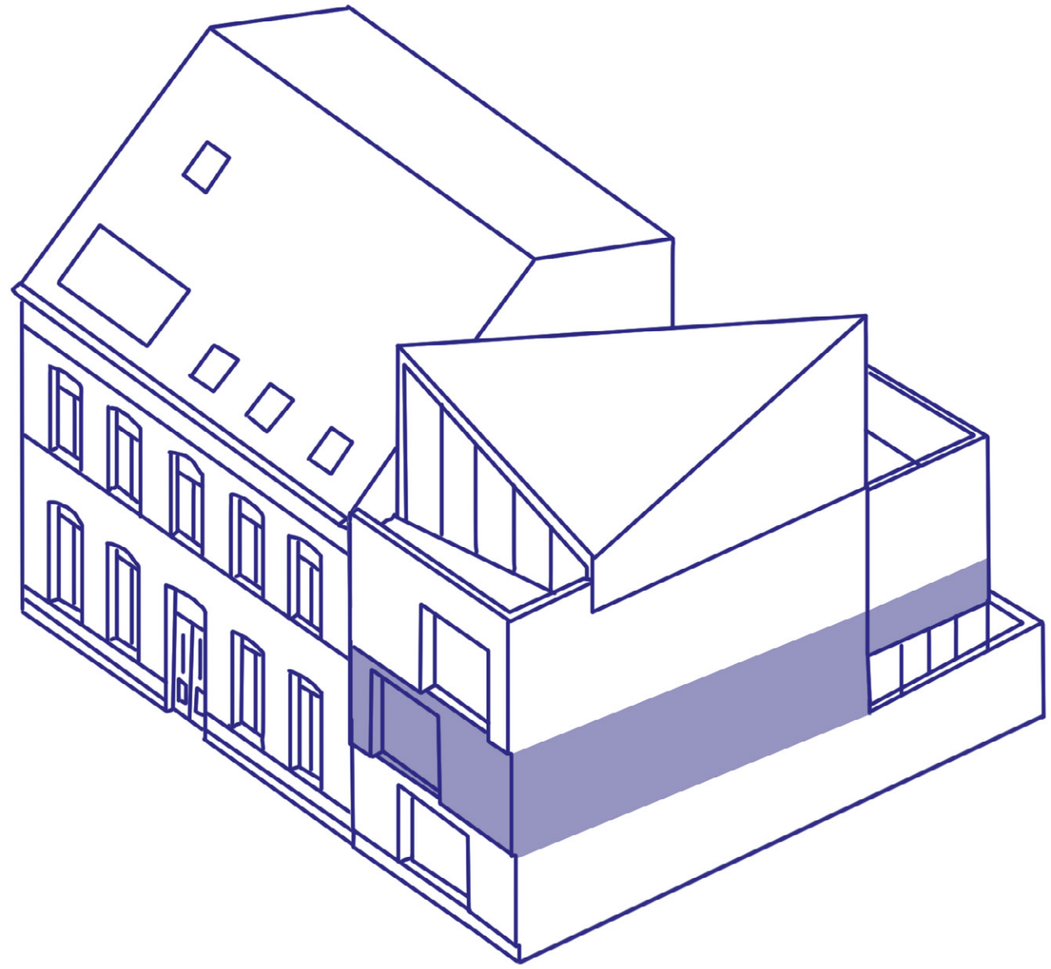

Alle plannen en visuals zijn indicatief. De projectontwikkelaar behoudt zich het recht voor wijzigingen aan te brengen. Afwijkingen in maat ten opzichte van de plannen zijn mogelijk en zijn geen voorwerp voor prijsherzieningen.
De indeling van de keuken en de badkamers wordt enkel ter illustratie meegedeeld. Meubilair en toebehoren zijn illustratief en maken geen deel uit van de verkoopsovereenkomst. Enkel de ondertekende verkoopsdocumenten zijn bindend.

BREW
Leven in de brouwerij

D.DIRECTEURSWONING
NIEUWBOUW APPARTEMENT
MET SCHELDEZICHT
D.1.1

bruto oppervlakte :	97,86 m²
slaapkamers :	2 slpk
terras :	15,68 m²

SOKRATES
Basil architecture

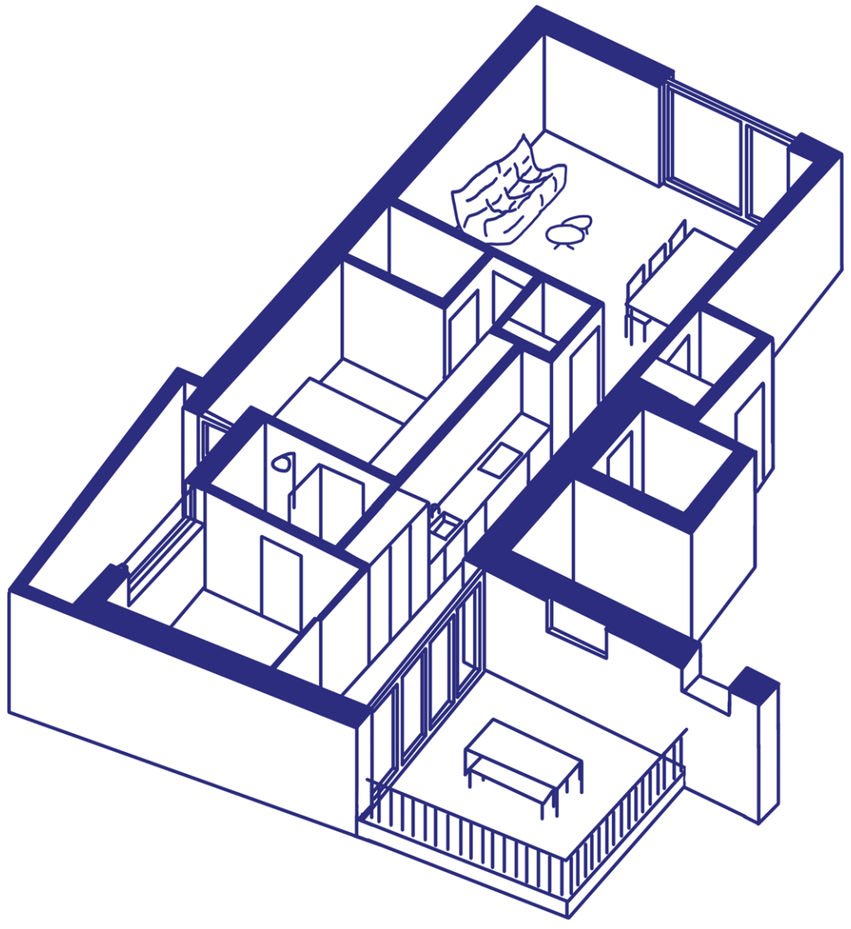

Alle plannen en visuals zijn indicatief. De projectontwikkelaar behoudt zich het recht voor wijzigingen aan te brengen. Afwijkingen in maat ten opzichte van de plannen zijn mogelijk en zijn geen voorwerp voor prijsherzieningen.
De indeling van de keuken en de badkamers wordt enkel ter illustratie meegedeeld. Meubilair en toebehoren zijn illustratief en maken geen deel uit van de verkoopsovereenkomst. Enkel de ondertekende verkoopsdocumenten zijn bindend.

BREW
Leven in de brouwerij

D.DIRECTEURSWONING
NIEUWBOUW APPARTEMENT
MET SCHELDEZICHT
D.1.1

bruto oppervlakte :	97,86 m²
slaapkamers :	2 slpk
terras :	15,68 m²

SOKRATES

Basil architecture

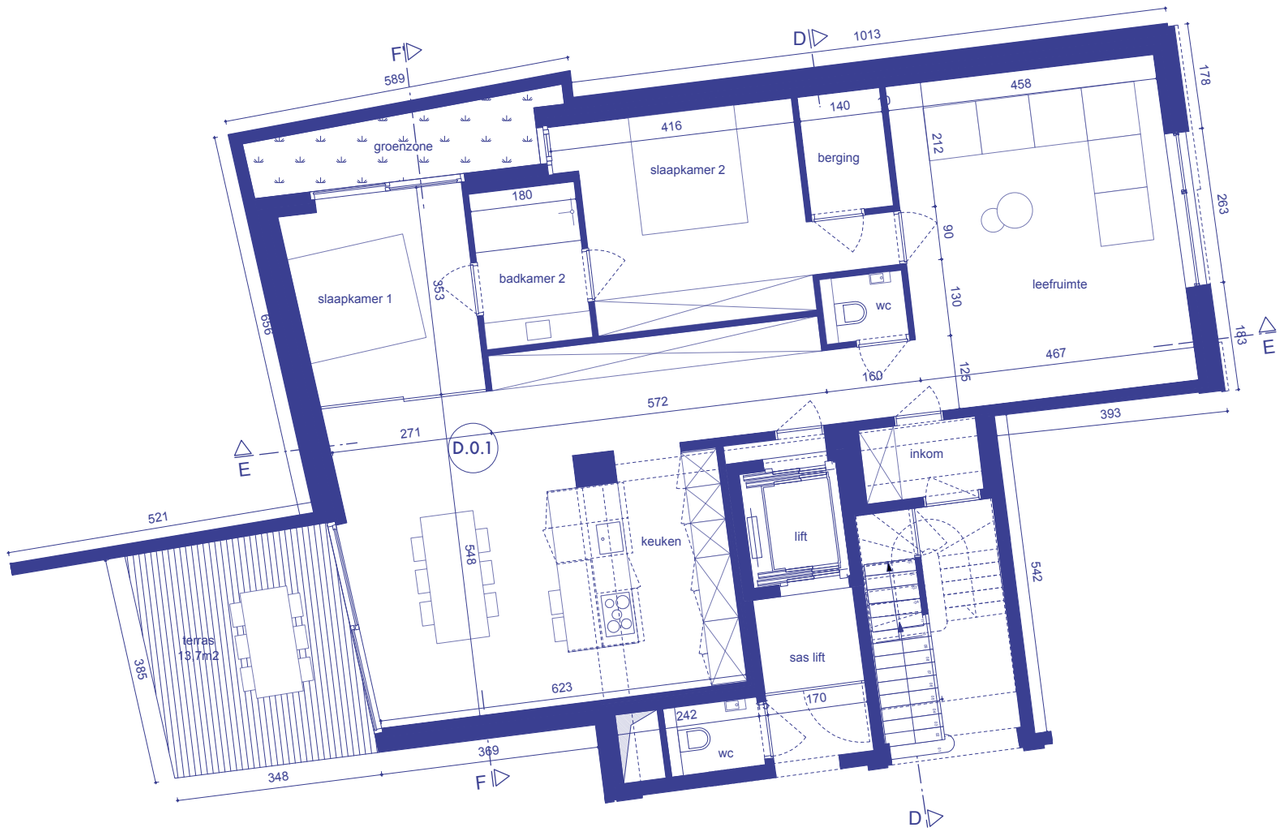

Alle plannen en visuals zijn indicatief. De projectontwikkelaar behoudt zich het recht voor wijzigingen aan te brengen. Afwijkingen in maat ten opzichte van de plannen zijn mogelijk en zijn geen voorwerp voor prijsherzieningen.
De indeling van de keuken en de badkamers wordt enkel ter illustratie meegedeeld. Meubilair en toebehoren zijn illustratief en maken geen deel uit van de verkoopsovereenkomst. Enkel de ondertekende verkoopsdocumenten zijn bindend.

N

0 200cm 400cm

BREW
Leven in de brouwerij

D.DIRECTEURSWONING
NIEUWBOUW APPARTEMENT
MET SCHELDEZICHT
D.1.1

bruto oppervlakte :	97,86 m²
slaapkamers :	2 slpk
terras :	15,68 m²

SOKRATES

Basil architecture

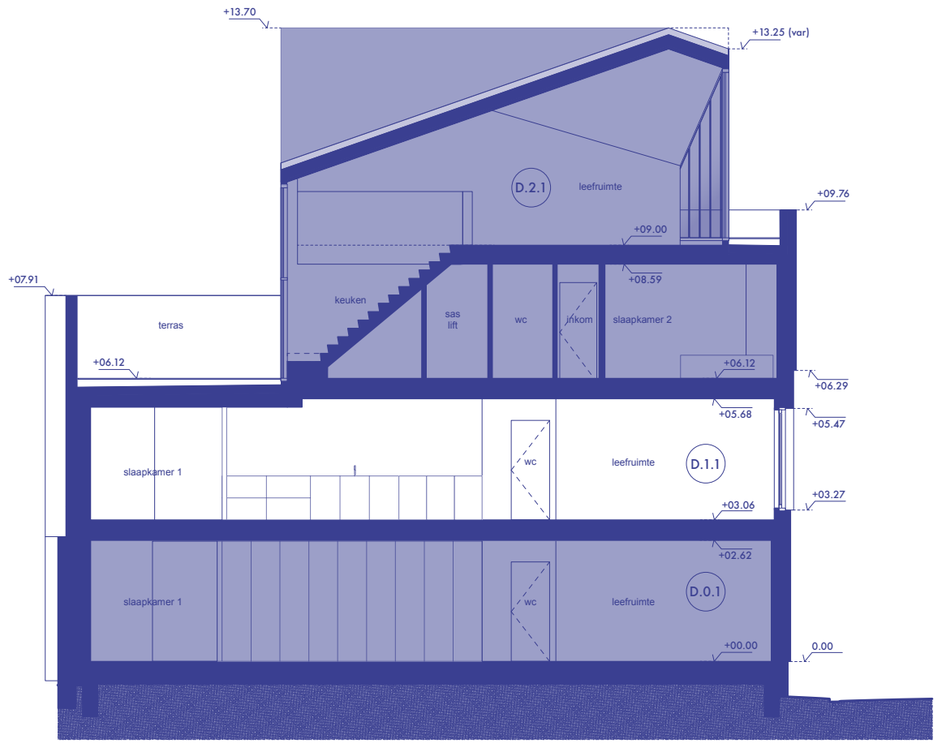

0 200cm 400cm

Alle plannen en visuals zijn indicatief. De projectontwikkelaar behoudt zich het recht voor wijzigingen aan te brengen. Afwijkingen in maat ten opzichte van de plannen zijn mogelijk en zijn geen voorwerp voor prijsherzieningen.
De indeling van de keuken en de badkamers wordt enkel ter illustratie meegedeeld. Meubilair en toebehoren zijn illustratief en maken geen deel uit van de verkoopsovereenkomst. Enkel de ondertekende verkoopsdocumenten zijn bindend.

BREW
Leven in de brouwerij

D.DIRECTEURSWONING
NIEUWBOUW APPARTEMENT
MET SCHELDEZICHT
D.1.1

bruto oppervlakte :	97,86 m²
slaapkamers :	2 slpk
terras :	15,68 m²

SOKRATES
Basil architecture

0 200cm 400cm

Alle plannen en visuals zijn indicatief. De projectontwikkelaar behoudt zich het recht voor wijzigingen aan te brengen. Afwijkingen in maat ten opzichte van de plannen zijn mogelijk en zijn geen voorwerp voor prijsherzieningen.
De indeling van de keuken en de badkamers wordt enkel ter illustratie meegedeeld. Meubilair en toebehoren zijn illustratief en maken geen deel uit van de verkoopsovereenkomst. Enkel de ondertekende verkoopsdocumenten zijn bindend.

BREW
Leven in de brouwerij

D.DIRECTEURSWONING
NIEUWBOUW APPARTEMENT
MET SCHELDEZICHT
D.1.1

bruto oppervlakte :	97,86 m²
slaapkamers :	2 slpk
terras :	15,68 m²

SOKRATES
Basil architecture

ERKELDER
DIRECTEURSW

BREW

SOKRATES bv
www.sokratesgroep.be
info@sokratesgroep.be
+32 471 99 58 24
roerdomplaan 5
2960 brecht
België

BASIL architecture
www.basil.arch
info@basil.archi
+32 9 31 144 31
bellemstraat 41
9880 aalter
België

Alle plannen en visuals zijn indicatief. De projectontwikkelaar behoudt zich het recht voor wijzigingen aan te brengen. Afwijkingen in maat ten opzichte van de plannen zijn mogelijk en zijn geen voorwerp voor prijsherzieningen.
De indeling van de keuken en de badkamers wordt enkel ter illustratie meegedeeld. Meubilair en toebehoren zijn illustratief en maken geen deel uit van de verkoopsovereenkomst. Enkel de ondertekende verkoopsdocumenten zijn bindend.